# QWPK 450/750 V

## Halogenfri högflexibel väder- och oljebeständig anslutningskabel

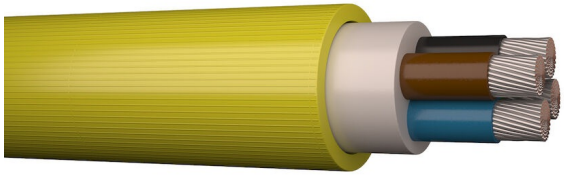

## BESKRIVNING

Halogenfri högflexibel väder- och oljebeständig anslutningskabel speciellt lämpad där kabeln utsätts för kraftig nötande och slitande belastning. För användning i torra, fuktiga eller blöta miljöer, t ex i industriella och jordbrukstekniska tillämpningar, värmeinstallationer förutsatt att det inte finns risk för kontakt med heta delar eller strålning. Lämplig för inkoppling av elverktyg såsom borrmaskiner och cirkelsågar, även för flyttbara motorer eller maskiner vid byggarbetsplatser, jordbruk och skeppsvarv. Även lämplig för fryshusinstallationer.

## STANDARDER, CERTIFIERINGAR OCH GODKÄNNANDEN

CE

| | |
|---|---|
| **SS-EN 50525-2-21** | Konstruktionsstandard |

| | |
|---|---|
| Märkexempel | Prysmian QWPK/H07BQ-F 450/750V 3G1,5 |
| Ledarmaterial | Koppar |
| Isolationsmaterial | Gummi (EPDM) |
| Material innermantel | Gummi |
| Material i yttre mantel | PUR (polyuretan) |
| Kabelform | Rund |
| Max. ledartemperatur (*C) | 90 |
| Bockningsradie (regel) | Rekommenderad min. 5 x D |

## PRODUKTLISTA

| Produktnamn | Ytterdiameter [mm] | Vikt [kg/km] | Leveranslängd [m] | Förpackning | E-nummer | SAP-nummer |
|---|---|---|---|---|---|---|
| QWPK 3G1,5 RIB GUL | 9,09 | 123 | 100 | | 0546152 | 20108957 |
| QWPK 3G1,5 RIB GUL | 9,09 | 123 | 500 | K6 | 0546155 | 20108958 |
| QWPK 3G1,5 SVART | 9,1 | 130 | 500 | K6 | 0546205 | 20111119 |
| QWPK 3G2,5 RIB GUL | 10,69 | 178 | 100 | | 0546162 | 20108959 |
| QWPK 3G2,5 RIB GUL | 10,69 | 178 | 500 | K6 | 0546165 | 20108960 |
| QWPK 3G2,5 SVART | 10,7 | 180 | 500 | K6 | 0546215 | 20111120 |
| QWPK 4G1,5 RIB GUL | 10,08 | 153 | 500 | K6 | 0546345 | 20105018 |
| QWPK 4G1,5 SVART | 10,1 | 160 | 500 | K6 | 0546225 | 20111121 |
| QWPK 4G2,5 RIB GUL | 11,85 | 221 | 100 | | 0546172 | 20108961 |
| QWPK 4G2,5 RIB GUL | 11,85 | 221 | 500 | K7 | 0546175 | 20111117 |
| QWPK 4G2,5 SVART | 11,9 | 230 | 500 | K7 | 0546235 | 20111122 |
| QWPK 4G4 RIB GUL | 13,8 | 318 | 500 | K7 | 0546185 | 20108962 |
| QWPK 5G1,5 RIB GUL | 11 | 180 | 500 | K6 | 0546355 | 20108963 |
| QWPK 5G1,5 SVART | 11 | 190 | 500 | K6 | 0546255 | 20111123 |
| QWPK 5G2,5 RIB GUL | 13,2 | 269 | 500 | K7 | 0546195 | 20102554 |
| QWPK 5G2,5 SVART | 13,2 | 269 | 500 | K7 | 0546265 | 20111124 |
| QWPK 5G6 RIB GUL | 17,2 | 514 | 500 | K9 | 0546365 | 20102556 |
| QWPK 5G6 SVART | 17,2 | 514 | 500 | K9 | 0546275 | 20111125 |
| QWPK 5G10 RIB GUL | 23,4 | 929 | 500 | K12 | 0546375 | 20111118 |
| QWPK 5G16 RIB GUL | 28,8 | 1 453 | 500 | K14 | 0546385 | 20102558 |
| QWPK 5G16 SVART | 27,3 | 1 270 | 500 | K14 | 0546295 | 20111126 |